

CURSO MONOGRÁFICO DE UN FIN DE SEMANA.

DETALLE DE HORARIO Y ASIGNATURAS EN HOJA A PARTE.



REQUISITOS PARA MATRICULARSE:

- SER SOCORRISTA DE 1os AUXILIOS o ACUATICO.
- FOTOCOPIA DEL D.N.I.
- 3 FOTOGRAFÍAS TAMAÑO CARNET.
- JUSTIFICANTE DE PAGO DE 150 €

CAI : 2086 0022 60 3300183642
BANESTO : 0030 2425 29 0000075271



CURSO DE MONITOR DE SOPORTE VITAL BASICO.



FEDERACION ARAGONESA DE SALVAMENTO Y SOCORRISMO
c/ PADRE MARCELLAN 15 (ACTUR) - 50018 ZARAGOZA
WWW.SOSARAGON.COM | FASS@SOSARAGON.COM
TELEF : 976 . 73 . 14 . 95 | FAX : 976 . 73 . 32 . 99

ZARAGOZA
5 Y 6 DE MAYO

PROGRAMA

El MONITOR DE SOPORTE VITAL BÁSICO es un técnico capacitado para la enseñanza de las técnicas de SVB en adultos, niños y bebés, siendo capaz de transmitir a sus alumnos los conocimientos teórico-prácticos necesarios para la realización y el dominio de la RCP Básica en adultos, niños y bebés en situaciones de emergencia.

El monitor al finalizar el curso, tendrá los conocimientos y habilidades necesarias para dirigir un taller práctico de SVB.

CONCEPTOS:

- Anatomía del aparato respiratorio y circulatorio.
- Estrategias de enseñanza y aprendizaje del SVB.
- Consideraciones legales del SVB.
- Ventilación boca a boca.
- SVB con dos socorristas.
- Errores más comunes al realizar el SVB.
- Acciones correctas al realizar el SVB.
- Evaluación de un alumno mediante el uso de un maniquí.
- Exposición y discusión de casos reales.
- Prácticas en la utilización de escenarios en la formación.
- Mantenimiento y desinfección del material de enseñanza.

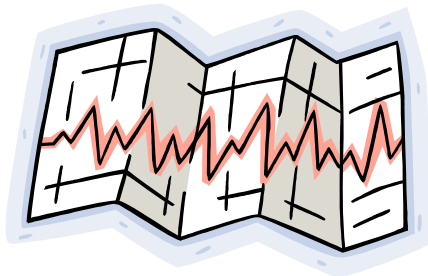

ORGANIZACIÓN:

- Anatomía del aparato respiratorio y circulat. 1 hora
- Soporte Vital Básico (recuerdo teórico). 2 horas
- Estrategias de enseñanza y aprendizaje. 2 horas
- Mantenimiento del material. 1 hora
- Presentación de casos clínicos. 2 horas
- Actuación como monitor de SVB. 3 horas
- Errores y acciones correctas al realizar el SVB. 1 hora.
- Evaluación del alumno mediante un maniquí. 1 hora.
- Exposición y discusión de casos reales. 2 horas.
- Utilización de escenarios en la formación. 3 horas.

EVALUACIÓN:

- Mediante un examen teórico y otro práctico.
- Realización de prácticas en un curso de socorrismo y resumen de las mismas en un trabajo.

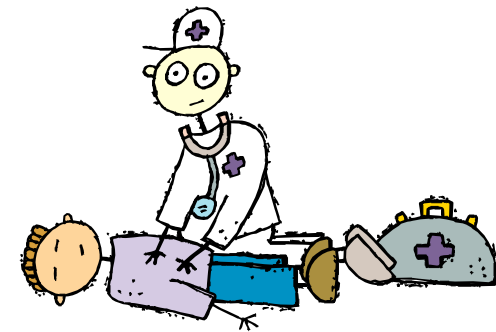



HOJA DE INSCRIPCIÓN

CURSO DE MONITOR DE SOPORTE VITAL BÁSICO.

NOMBRE y APELLIDOS: _____

D.N.I. _____ E-Mail: _____

DIRECCIÓN: _____ N° _____

LOCALIDAD: _____ PROVINCIA: _____ C.P. _____

TELF MOVIL: _____ TELEF FIJO: _____

Fecha de Obtención del título de SOCORRISTA: _____ N° Titulado: _____

ACOMPañAR ESTA INSCRIPCIÓN DE:

- Fotocopia del D.N.I. (clara y legible)
- Fotocopia del TITULO DE SOCORRISTA ACUATICO de la FESS.
- Hoja firmada declarando haber leído las NORMAS DEL CURSO.
- 3 Fotografías iguales y recientes de tamaño carnet (no valen las fotocopias en color). Escribir detrás con letra clara, nombre y apellidos.
- Justificante de ingreso por valor de **150 €** en:

· Banesto : 0030 2425 29 0000075271 · CAI : 2086 0022 60 3300183642

Señalando en el justificante el nombre y apellidos **DEL ALUMNO** y el dato **“CURSO DE SOPORTE VITAL BÁSICO”**.

REQUISITOS POR PARTE DEL ALUMNO:

- Tener el título de SOCORRISTA ACUATICO DE LA FESS..

Si una vez realizada la matrícula y reservada la plaza, se desea anular esta, la federación retendrá 90 € en concepto de gastos de matrícula. Comenzado el curso, NO SE DEVOLVERÁ EL DINERO en caso de abandono del mismo.

FEDERACIÓN ARAGONESA DE SALVAMENTO Y SOCORRISMO
C/ PADRE MARCELLAN Nº 15 - 50018 Zaragoza
Tel: 976.73.14.95 / 660.41.25.98 Fax: 976.73.32.99
www.sosaragon.com e-mail: fass@sosaragon.com



NORMAS DEL CURSO:

El alumno tiene derecho a:

- Consultar el examen una vez corregido y a solicitar una revisión de no estar conforme.
- Tener cubierto el riesgo de accidente durante el transcurso del curso.
- Expresar su propia valoración y opinión, mediante encuesta anónima y voluntaria.

El alumno tiene la obligación de:

- Cumplir rigurosamente los horarios del curso, acudiendo puntualmente a cada una de las clases.

Normas generales:

- En la evaluación teórica y práctica SE REALIZARÁ UN ÚNICO EXAMEN sin derecho a recuperación.
- Una vez entre el profesor en el aula se dará por iniciada la clase, no permitiéndose la entrada a ningún alumno.
- Se pasara lista al principio de todas las clases. Todo aquel alumno con más de un 15% de faltas de asistencia, tendrá suspenso el curso.
- Durante el transcurso de las clases y en las aulas durante los descansos, no se puede comer, beber o fumar.
- Todo aquel alumno que no se presente a los exámenes por cualquier causa o motivo no justificado, se considerará NO APTO.
- El curso no será considerado como SUPERADO hasta que el alumno remita a la FASS el certificado y trabajo de las prácticas realizadas en un curso de socorrismo, debiendo realizar estas prácticas ANTES DE UN AÑO una vez superada la parte presencial.

Declaro haber leído y comprendido la normativa del curso, comprometiéndome a cumplirla.

Fdo: